

STALLÜBERSICHT

BESTANDSBETREUUNG RIND

Wir weisen darauf hin, dass für alle durch die SEG Informationstechnik GMBH. erbrachten Leistungen, ausschließlich unsere allgemeinen Geschäftsbedingungen sowie die Allgemeinen Bedingungen für den Verkauf und die Lieferung von Organisations- und Programmierleistungen der Bundeswirtschaftskammer und des Fachverbandes für Unternehmensberatung und Datenverarbeitung gültig sind.

Autor:

Gerhard Landl

SEG Informationstechnik GMBH
Lindastraße 3
A – 4820 Bad Ischl

Tel.: +43 6132 26721 0, Fax: DW 17
www.seg.co.at office@seg.co.at
www.animal-office.at
office@animal-office.at

INHALTSVERZEICHNIS

Optimierung Bestandsbetreuung	4
<hr/>	
Die ANIMAL-office STALLÜBERSICHT	5
ÜBERSICHT	5
KALBINNEN	5
NICHT TRÄCHTIG	5
BESAMT	5
TRÄCHTIG	6
TROCKEN	6
<hr/>	
Navigation innerhalb der Stallübersicht	7
PFEILTASTEN	7
Pfeil LINKS (home)	7
Pfeil RECHTS (end)	7
Pfeil OBEN (PageUP)	7
Pfeil UNTEN (PageDOWN)	7
FUNKTIONSTASTEN BZW. BUTTONS	7
ANZEIGE LEISTUNGSDATEN (F5)	7
ANZEIGE ZUCHTWERTE STIER (F6)	7
ANZEIGE ZYKLUSINFORMATIONEN (F7)	7
ANZEIGE KRANKENGESCHICHTE (F8)	7
ANZEIGE AKTIONEN (F9)	7
SORTIERUNG NACH EINZELNEN SPALTEN	7
TASTE EINGABE / DOPPELKLICK	7
<hr/>	
Druck Arbeitsliste	8
DRUCKOPTIONEN	8
Druck auf Basis von Vorgabeparametern	8
Druck durch Einzelauswahl	8
VORGABEPARAMETER	8
Tiere mit Aktionen drucken	8
Alle Tiere andrucken	8
Patientenmerkmale andrucken	8
Zyklen andrucken	8
EINZELAUSWAHL VON TIEREN	8
DRUCK DER AUFGABENLISTE	8

Optimierung Bestandsbetreuung

KLIENT: MusterbauerTH, HR , Harrybauer

ÜBERSICHT KALBINNEN NICHT TRÄCHTIG BESAMT TRÄCHTIG TROCKEN

Name	ID, [Transponder]	Geb.Datum	Alter	Besamung	Stier	TU ab	Tr	festg.	Bes.Alter	err. Geb.	Zyklus	Aktion	L
DASI	AT000851190472	11.12.03	17 Monate	00.00.00		00.00.00	Nein	00.00.00	erreicht	00.00.00		vorhanden	Ja
GINA	AT000143982107	22.05.04	11 Monate	00.00.00		00.00.00	Nein	00.00.00		00.00.00			Neir
GOLA	AT000974319972	05.01.05	4 Monate	00.00.00		00.00.00	Nein	00.00.00		00.00.00			Neir
HANELORE	AT000852441972	01.03.04	14 Monate	00.00.00		00.00.00	Nein	00.00.00	erreicht	00.00.00			Neir
IDEA	AT000852433972	14.11.03	18 Monate	00.00.00		00.00.00	Nein	00.00.00	erreicht	00.00.00		vorhanden	Ja
ILSE	AT000143991207	27.10.04	6 Monate	00.00.00		00.00.00	Nein	00.00.00		00.00.00			Neir
ISOLDE	AT000744152947	06.11.02	30 Monate	08.08.04	RESS	00.00.00	Ja	00.00.00		00.00.00	[2] 69 Tage		Neir
KONI	AT000143622407	28.12.03	16 Monate	00.00.00		00.00.00	Nein	00.00.00	erreicht	00.00.00		vorhanden	Ja
LEANDA	AT000852434172	30.11.03	17 Monate	21.05.05	MANDL	02.07.05	Nein	00.00.00		01.02.06			Neir
LEMONA	AT000143994507	04.11.04	6 Monate	00.00.00		00.00.00	Nein	00.00.00		00.00.00			Neir
LIANE	AT000852446572	25.04.04	12 Monate	00.00.00		00.00.00	Nein	00.00.00		00.00.00			Neir
LIMA	AT000143984307	12.07.04	10 Monate	00.00.00		00.00.00	Nein	00.00.00		00.00.00			Neir
LIMBA	AT000415373172	12.06.03	23 Monate	19.12.04	MARIN	00.00.00	Nein	00.00.00		00.00.00	[2] 20 Tage		Neir
LINKA	AT000143987607	22.08.04	8 Monate	00.00.00		00.00.00	Nein	00.00.00		00.00.00			Neir
LIRA	AT000657214107	15.12.04	5 Monate	00.00.00		00.00.00	Nein	00.00.00		00.00.00			Neir
LOLI	AT000415369572	22.04.03	24 Monate	24.09.04	WALD	00.00.00	Nein	00.00.00		00.00.00			Neir
LORITTA	AT000143989807	20.10.04	7 Monate	00.00.00		00.00.00	Nein	00.00.00		00.00.00			Neir
LYDIA	AT000744157547	27.01.03	27 Monate	02.10.04	WEIHRAUCH	00.00.00	Nein	00.00.00		00.00.00			Neir
OLLI	AT000143985407	26.07.04	9 Monate	00.00.00		00.00.00	Nein	00.00.00		00.00.00			Neir
SCHECKI	AT000852445472	30.03.04	13 Monate	00.00.00		00.00.00	Nein	00.00.00	erreicht	00.00.00			Neir
SCHILLA	AT000398800947	02.05.02	36 Monate	10.08.04	ROMWEIN	00.00.00	Nein	00.00.00		00.00.00	[6] 38 Tage		Neir
SENNERIN	AT000852444372	26.03.04	13 Monate	00.00.00		00.00.00	Nein	00.00.00	erreicht	00.00.00			Neir
SERINA	AT000852429472	17.10.03	19 Monate	00.00.00		00.00.00	Nein	00.00.00	erreicht	00.00.00		vorhanden	Ja
SILKE	AT000031275607	29.07.04	9 Monate	00.00.00		00.00.00	Nein	00.00.00		00.00.00			Neir
SUSI	AT000744154247	08.11.02	30 Monate	08.06.04	RESS	00.00.00	Nein	00.00.00		00.00.00			Neir

Leistungdaten [F5] Stier [F6] Zyklus [F7] Krankengeschichte [F8] Aktionen [F9]

Ein schneller Überblick über die aktuelle Stallsituation ist für den Tierarzt wichtig um die Serviceleistung der Bestandsbetreuung optimal umsetzen zu können. ANIMAL-office wurde nun um entsprechende Dialoganzeigen und Druckmöglichkeiten erweitert,

In den nachfolgenden Kapiteln werden die Funktionen sowie Möglichkeiten dieser Anzeigen bzw. Auswertungen beschrieben.

Die ANIMAL-office STALLÜBERSICHT

Um im Rahmen der Fruchtbarkeitskontrolle eine schnelle Übersicht über die aktuelle Situation im jeweiligen Betrieb erhalten zu können wurden die Informationen in verschiedene Anzeigen unterteilt, wobei in jeder Anzeige nur jene Tiere aufscheinen welche sich zu diesem Zeitpunkt in dem entsprechenden Stadium befinden.

Es wird grundsätzlich festgehalten, dass die einzelnen Stadien durch die LKV-Leistungsdaten nicht immer eindeutig feststellbar sind und daher entweder auf Grund von Zeitsprüngen oder durch manuelle Eingaben des Tierarztes im Rahmen von Behandlungen erstellt bzw. ergänzt werden müssen.

ÜBERSICHT

In der Gesamtübersicht werden entsprechende Summenauswertungen über den vorgegebenen Zeitraum angezeigt. Der Vorgabezeitraum kann vom Tierarzt, je nach Verfügbarkeit der LKV-Leistungsdaten, geändert werden.

KALBINNEN

In dieser Übersicht werden alle Tiere angezeigt bei denen noch keine Kalbung eingetragen wurde.

Die Kalbinnen verbleiben auch in dieser Anzeige wenn sie im Fruchtbarkeitsstadium bereits fortgeschritten sind (besamt, trächtig, etc.). Somit wird si-

chergestellt, dass der Tierarzt die Jungtiere jederzeit im direkten Zugriff hat.

NICHT TRÄCHTIG

In dieser Übersicht werden alle Tiere angezeigt bei denen seit der letzten Kalbung noch keine Besamung eingetragen wurde. Diese Information ist für die Durchführung von Puerparalkontrollen relevant.

Es werden auch jene Tiere berücksichtigt bei welchen der errechnete Geburtstermin bereits überschritten ist aber noch keine Geburt eingetragen wurde. Dies wird so berücksichtigt, da häufig die Aktualität der Geburtsinformationen noch nicht gegeben ist (LKV-Leistungsdaten)

BESAMT

In dieser Übersicht werden alle Tiere angezeigt welche besamt wurden aber noch keine Trächtigkeit festgestellt werden konnte.

Die Durchführung der Trächtigkeitskontrolle sowie das Setzen des Status TRÄCHTIG kann über eine Aktion (Artikelstamm) gebucht werden.

Die Information über den Status TRÄCHTIG ist in den LKV-Leistungsdaten nicht vorhanden und muss daher vom Tierarzt über die Behandlung (Artikel) gebucht werden.

TRÄCHTIG

Name	ID (Transponder)	Geb.Datum	Alter	Lakt.	p.p.	Besamung	Stier	Frucht	err. Gab.	Aktion	Lista
DANIELA	AT000242920445	04.06.03	3 Jahre, 11 Monate	2	237	13.12.04 REPTDT		00.00.00	00.00.00	Nein	
CELE	AT00013242424	30.09.99	5 Jahre, 7 Monate	3	364	18.08.04 ROMMEN		00.00.00	00.00.00	vorhanden	Ja
OGI	AT00039878447	19.10.01	3 Jahre, 3 Monate	1	446	18.08.04 POLKUN		00.00.00	00.00.00	Nein	
GIITA	AT00064249411	14.05.98	7 Jahre	5	204	19.12.04 WARAN		00.00.00	00.00.00	Nein	
ISA	AT00052302145	13.07.00	4 Jahre, 10 Monate	3	206	19.12.04 REPTDT		00.00.00	00.00.00	Nein	
LEO	AT000744145147	14.07.02	2 Jahre, 10 Monate	1	198	13.12.04 ISTVAN		00.00.00	00.00.00	Nein	
LEONORE	AT000438140423	06.08.97	7 Jahre, 9 Monate	6	195	30.12.04 WESPORT		00.00.00	00.00.00	Nein	
LUJ	AT000483866942	24.12.99	5 Jahre, 3 Monate	3	391	17.07.04 HONDA		00.00.00	00.00.00	Nein	
LNARA	AT000398780747	29.03.02	3 Jahre, 3 Monate	1	278	08.10.04 IGEN		00.00.00	00.00.00	Nein	
LNINA	AT000642486611	10.02.98	7 Jahre, 3 Monate	5	313	23.08.04 WALD		00.00.00	00.00.00	vorhanden	Ja
LOJUNA	AT00075550811	08.12.98	6 Jahre, 5 Monate	4	390	14.06.04 ROCKET		00.00.00	00.00.00	Nein	
LORINA	AT00011525442	08.09.00	4 Jahre, 3 Monate	2	533	25.05.04 REPTDT		00.00.00	00.00.00	Nein	
OLANDA	AT000242914445	09.03.01	4 Jahre, 2 Monate	2	299	12.10.04 ROMMEN		00.00.00	00.00.00	Nein	
SCHWARZE	AT000398793247	13.02.02	3 Jahre, 3 Monate	1	353	08.08.04 POMAT		00.00.00	00.00.00	vorhanden	Ja

In dieser Übersicht werden alle Tiere angezeigt bei denen die Trächtigkeit festgestellt werden konnte.

ACHTUNG: Stellt ANIMAL-office fest, dass ein Rind länger als 120 Tage im Stadium BESAMT ist wird das Tier automatisch in die Anzeige TRÄCHTIG übernommen (keine TU durch den Tierarzt durchgeführt). Sie kennen diese Tiere am Feld TU am (00.00.00)

TROCKEN

Name	ID (Transponder)	Geb.Datum	Alter	Lakt.	p.p.	Besamung	Stier	Frucht	err. Gab.	Aktion	Lista
LEONA	AT000398780647	20.10.01	3 Jahre, 7 Monate	1	377	10.12.04 ISTVAN		00.00.00	00.00.00	Nein	
LIBE	AT00075550811	30.05.99	5 Jahre, 11 Monate	4	272	22.10.04 WEHRAUCH		02.06.05	02.06.05	Nein	
LOGI	AT000398793133	24.02.94	9 Jahre, 2 Monate	6	424	30.06.04 MADON		01.06.05	01.06.05	Nein	

In dieser Übersicht werden alle Tiere angezeigt bei denen der Abstand zum errechneten Geburtstermin weniger als 70 Tage beträgt.

Navigation innerhalb der Stallübersicht

PFEILTASTEN

Um rasch zwischen den einzelnen Tieren und Ansichten wechseln zu können stehen für die Navigation die nachstehend angeführten Pfeiltasten zur Verfügung:

Pfeil LINKS (home)

Wechselt zwischen den einzelnen Karteiblättern (ÜBERSICHT, KALBINNEN, NICHT TRÄCHTIG, BESAMT, TRÄCHTIG, TROCKEN) nach links.

Pfeil RECHTS (end)

Wechselt zwischen den einzelnen Karteiblättern (ÜBERSICHT, KALBINNEN, NICHT TRÄCHTIG, BESAMT, TRÄCHTIG, TROCKEN) nach rechts.

Pfeil OBEN (PageUP)

Wechselt innerhalb der verschiedenen Anzeigen zwischen den einzelnen Zeilen (Rindern) zum vorherigen Tier nach oben.

Pfeil UNTEN (PageDOWN)

Wechselt innerhalb der verschiedenen Anzeigen zwischen den einzelnen Zeilen (Rindern) in die nächste Zeile nach unten.

FUNKTIONSTASTEN BZW. BUTTONS

Um sofort zu detaillierten Informationen zu gelangen stehen so genannte ereignisabhängige Buttons zur Verfügung.

Diese Buttons/Funktionstasten werden in der jeweiligen Zeile nur dann aktiviert, wenn entsprechende Informationen zur Verfügung stehen.

Durch erneutes Drücken der jeweiligen Funktionstaste wird die jeweils aufgerufene Anzeige wieder ausgeblendet.

ANZEIGE LEISTUNGSDATEN (F5)

Aktiviert die Anzeige der LKV-Leistungsdaten des jeweiligen Rindes und zeigt diese in einem Informationsfenster an.

ANZEIGE ZUCHTWERTE STIER (F6)

Zeigt die Zuchtwerte sowie erweiterte Informationen des Stieres mit welchem das Rind zuletzt besamt wurde, in einem Informationsfenster an.

ANZEIGE ZYKLUSINFORMATIONEN (F7)

Zeigt bei Mehrfachbesamungen alle Besamungsinformationen mit den entsprechenden Abstandstagen und den errechneten Durchschnittswert in einem Informationsfenster an.

ANZEIGE KRANKENGESCHICHTE (F8)

Ruft die Krankengeschichte des jeweiligen Rindes auf.

ANZEIGE AKTIONEN (F9)

Zeigt alle fälligen Erinnerungen für das jeweilige Tier an.

SORTIERUNG NACH EINZELNEN SPALTEN

Sie können alle Anzeigen sehr komfortabel nach jeder beliebigen Spalte sortieren indem Sie auf die jeweilige Spaltenüberschrift klicken.

TASTE EINGABE / DOPPELKLICK

Wenn Sie auf eine Zeile doppelklicken oder die ENTER-Taste betätigen ruft ANIMAL-office die Wartung Patienten auf. In der Folge kann dann die Behandlung des jeweiligen Tieres aufgerufen werden.

Druck Arbeitsliste

DRUCKOPTIONEN

Grundsätzlich sollte das Ausdrucken von Papier nach Möglichkeit vermieden werden. In Einzelfällen z.B. bei größeren Betrieben ist das Drucken einer umfangreichen Aufgabenliste jedoch erforderlich. Aus diesem Grund stellt ANIMAL-office in der Stallübersicht eine entsprechende Selektierungs- und Druckmöglichkeiten zur Verfügung.

Sie können Tiere grundsätzlich nach folgenden Kriterien zum Ausdruck auswählen:

Druck auf Basis von Vorgabeparametern

Die Auswahl nach Vorgabeparameter aktiviert alle Tiere welche in der Selektion besondere Merkmale aufweisen (z.B. vorhandene Aktionen, Merkmale, etc.)

Druck durch Einzelauswahl

Sie wählen das jeweilige Tier manuell für den Ausdruck aus.

VORGABEPARAMETER

Um je nach Selektion mehrere Tiere automatisch zum Druck auswählen zu können, stellt ANIMAL-office entsprechende Vorgabeparameter zur Verfügung.

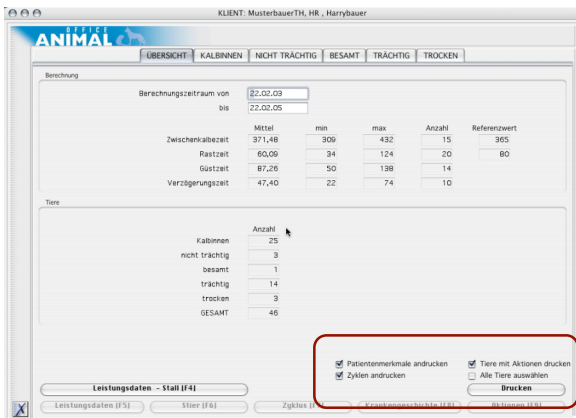

Im Karteblatt ÜBERSICHT stehen Ihnen die folgenden Selektionskriterien für eine automatische Auswahl zur Verfügung. Durch setzen der jeweiligen Schalter aktiviert ANIMAL-office die jeweiligen Tiere zum Ausdruck auf der Arbeitsliste.

Tiere mit Aktionen drucken

Wird dieser Schalter aktiviert, druckt ANIMAL-office alle Tiere bei welchen eine Aktion bzw. Erinnerung vorhanden ist.

Alle Tiere andrucken

Wird dieser Schalter gesetzt, aktiviert ANIMAL-office alle Tiere aus der Stallübersicht für den Druck.

Patientenmerkmale andrucken

Wird dieser Schalter gesetzt, werden bei allen Tieren welche zum Druck ausgewählt wurden, die eingetragenen Patientenmerkmale als Zusatzinformation andruckt.

Zyklen andrucken

Wird dieser Schalter gesetzt, werden bei allen Tieren welche zum Druck ausgewählt wurden, die errechneten Zyklusinformationen als Zusatzinformation andruckt.

EINZELAUSWAHL VON TIEREN

Sie können jedes einzelne Tier zum Ausdruck auf der Arbeitsliste aktivieren in dem Sie die folgenden Schritte ausführen:

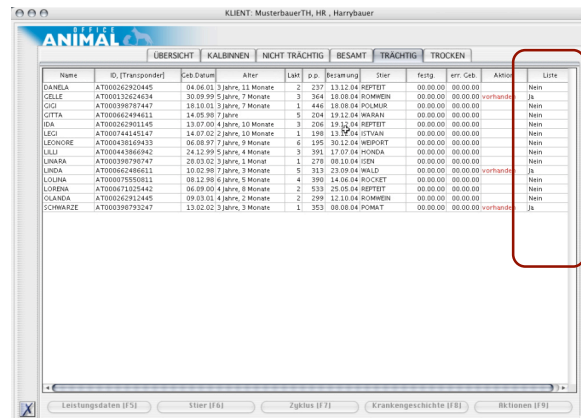

Jedes Übersichtsblatt enthält die Spalte LISTE mit den Werten JA oder NEIN (werden auch durch die Vorgabeparameter gesetzt).

Um ein Tier für den Ausdruck auf der Arbeitsliste zu aktivieren klicken Sie auf den entsprechenden Eintrag beim jeweiligen Tier. ANIMAL-office schaltet automatisch von NEIN auf JA und umgekehrt.

DRUCK DER AUFGABENLISTE

Um die Arbeitsliste auszudrucken wechseln Sie auf das Karteblatt ÜBERSICHT und klicken auf den Button Drucken. ANIMAL-office druckt anschließend die Arbeitsliste aus.